

**UNIVERSIDAD SAN GREGORIO DE PORTOVIEJO**  
**PERIODO LECTIVO/SEMESTRE: SEPT. 2016 FEBRERO 2017**

Fecha de Imp. 07/12/2016 11:48:28

**INFORME DE BECAS POR RUBROS**

Detalle de Becas	#
DEPORTIVA 100%	4
DISCAPACIDAD 100%	1
DISCAPACIDAD 60%	10
DISCAPACIDAD 70%	11
DISCAPACIDAD 80%	2
ESCASOS RECURSOS 100%	31
ESCASOS RECURSOS 30%	28
ESCASOS RECURSOS 50%	76
EXCELENCIA ACADEMICA 100%	20
EXCELENCIA ACADEMICA 50%	16
EXCELENCIA ACADEMICA 80%	34
EXCELENCIA ACADEMICA 100% PC	73
EXCELENCIA ACADEMICA 100% SNI	4
EXCELENCIA ACADÉMICA 100% AB	1
<b>Total</b>	<b>311</b>
114 <b>HOMBRES</b>	
197 <b>MUJERES</b>	
311 <b>TOTAL GENERAL</b>	

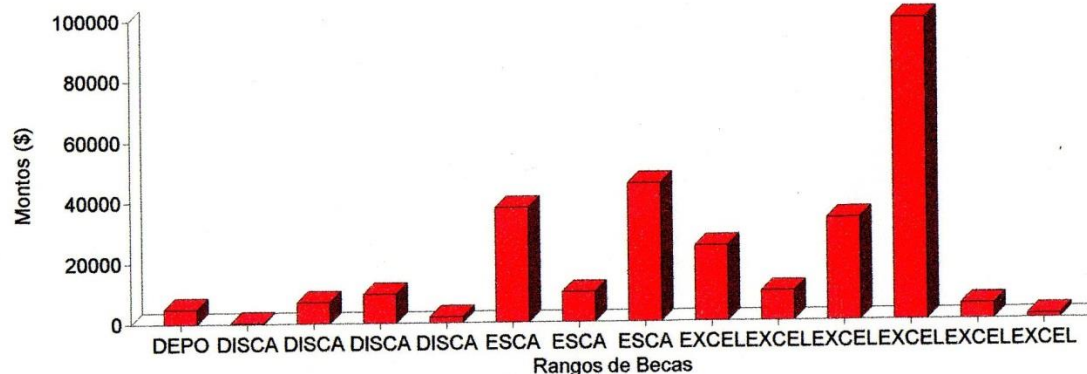

# ESTUDIANTES MATRICULADOS	# DE BECAS ASIGNADAS	% OTORGADO
2'396	311	13%

**SIMBOLOGÍA**

**PC:** POLITICA DE CUOTAS

**AB:** ABANDERADOS

**SNNA:** SISTEMA NACIONAL DE ADMISIÓN Y NIVELACIÓN

Resolución No. USGP-H.C.U-No 500-12-2016 tomada por el Honorable Consejo Universitario en su Sesión Ordinaria del día 7 de diciembre de 2016, la misma que dice literalmente

“Aprobar el informe presentado por la Lic. Laura Alarcón de Mendoza, en calidad de Jefe del Departamento de Bienestar Universitario de la Universidad San Gregorio de Portoviejo, referente a las becas otorgadas en el periodo académico Septiembre 2016 – Febrero 2017

**Conclusión:** El Art. 77 de la Ley Orgánica de Educación Superior establece que: “las instituciones de educación superior establecerán programas de becas completas o su equivalente en ayudas económicas que apoyen en su escolaridad a por lo menos el 10% del número de estudiantes regulares, y serán beneficiarios quienes no cuenten con recursos económicos suficientes, los estudiantes regulares con alto promedio y distinción académica, los deportistas de alto rendimiento que representen al país en eventos internacionales, a condición de que acrediten niveles de rendimiento académico regulados por cada institución y los discapacitados.”. Por lo expuesto, se concluye que la Universidad San Gregorio de Portoviejo ha cumplido con lo establecido en la Ley, e incluso ha superado el porcentaje establecido.

  
**Lcda. Laura Alarcón Barcia**  
 JEFE DEPARTAMENTO DE BIENESTAR UNIVERSITARIO