

DEPARTAMENTO DE EVALUACIÓN Y GESTIÓN DE LA CALIDAD
EVALUACIÓN INTEGRAL DOCENTE
RESULTADOS

PERIODO: SEPTIEMBRE 2015 - FEBRERO 2016

Reglamento de evaluación docente, Artículo 29.- Realizada la evaluación, tabulados sus resultados y obtenidos los promedios, los profesores obtendrán una calificación de 1 a 100; y se subdividirán en tres grupos.

Rangos	Grupo
Calificación de 85,00 a 100	A
Calificación de 84,99 a 65,00	B
Calificación inferior o igual a 64,99	C

CARRERAS	PORCENTAJES			TOTAL
	A	B	C	
ARQUITECTURA	60,00	40,00	0,00	100,00
AUDITORÍA Y CONTABILIDAD	85,71	14,29	0,00	100,00
CENTRO DE IDIOMAS	88,89	11,11	0,00	100,00
CIENCIAS DE LA COMPUTACIÓN	100,00	0,00	0,00	100,00
CIENCIAS DE LA COMUNICACIÓN	30,77	69,23	0,00	100,00
DERECHO	31,25	68,75	0,00	100,00
ODONTOLOGÍA	97,87	2,13	0,00	100,00
DISEÑO GRÁFICO	100,00	0,00	0,00	100,00
ECOTURISMO	100,00	0,00	0,00	100,00
EDUCACIÓN INICIAL	85,71	14,29	0,00	100,00
COMERCIALES	100,00	0,00	0,00	100,00
GESTIÓN EMPRESARIAL	75,00	25,00	0,00	100,00
MARKETING	88,89	11,11	0,00	100,00
PRODUCCIÓN RADIO Y TV	100,00	0,00	0,00	100,00
TOTALES	81,72	18,28	0,00	100,00

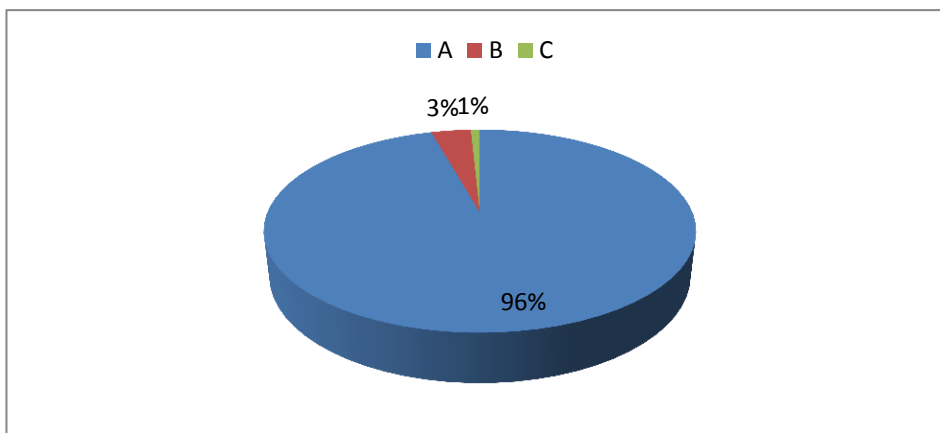

Elaborado por:

Ing. Marcos Gallegos Macías

Miembro Departamento de Evaluación y Gestión de la Calidad