

Reglamento de evaluación docente, Artículo 29.- Realizada la evaluación, tabulados sus resultados y obtenidos los promedios, los profesores obtendrán una calificación de 1 a 100; y se subdividirán en

| Rangos | Grupo |
|---------------------------------------|-------|
| Calificación de 85,00 a 100 | A |
| Calificación de 84,99 a 65,00 | B |
| Calificación inferior o igual a 64,99 | C |

| CARRERAS | PORCENTAJES | | | |
|--|--------------|--------------|-------------|---------------|
| | A | B | C | TOTAL |
| ARQUITECTURA | 87,50 | 12,50 | 0,00 | 100,00 |
| AUDITORIA Y CONTABILIDAD | 71,43 | 28,57 | 0,00 | 100,00 |
| CENTRO DE IDIOMAS | 100,00 | 0,00 | 0,00 | 100,00 |
| CIENCIAS DE LA COMPUTACIÓN | 88,89 | 11,11 | 0,00 | 100,00 |
| CIENCIAS DE LA COMUNICACIÓN | 60,00 | 40,00 | 0,00 | 100,00 |
| COMERCIO EXTERIOR | 100,00 | 0,00 | 0,00 | 100,00 |
| DERECHO | 73,33 | 26,67 | 0,00 | 100,00 |
| DISEÑO GRÁFICO | 77,78 | 22,22 | 0,00 | 100,00 |
| ECOTURISMO | 100,00 | 0,00 | 0,00 | 100,00 |
| EDUCACION INICIAL | 100,00 | 0,00 | 0,00 | 100,00 |
| FINANZAS Y RELACIONES COMERCIALES | 100,00 | 0,00 | 0,00 | 100,00 |
| GESTION EMPRESARIAL | 100,00 | 0,00 | 0,00 | 100,00 |
| MARKETING | 100,00 | 0,00 | 0,00 | 100,00 |
| ODONTOLOGIA | 82,61 | 13,04 | 4,35 | 100,00 |
| PRODUCCIÓN Y REALIZACIÓN DE TELEVISIÓN Y RADIO | 100,00 | 0,00 | 0,00 | 100,00 |
| TOTALES | 89,44 | 10,27 | 0,29 | 100,00 |

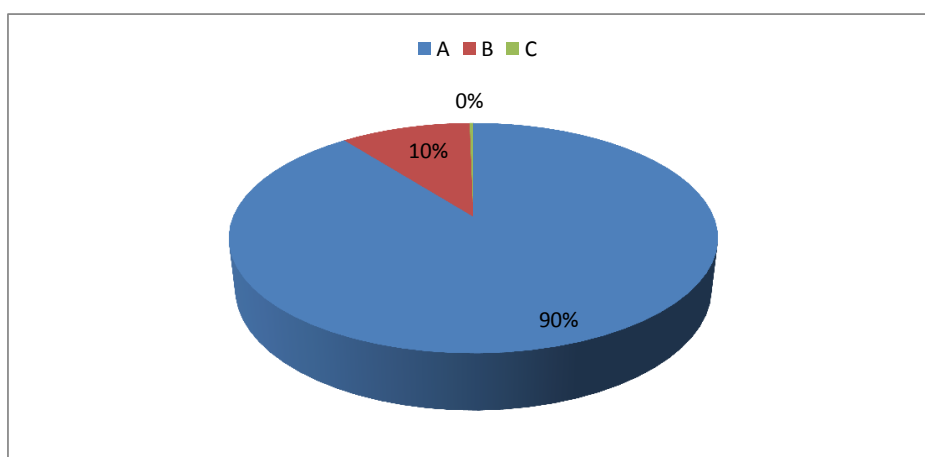

Elaborado por:

Ing. Marcos Gallegos Macías

Miembro Departamento de Evaluación y Gestión de la Calidad