

Reglamento de evaluación docente, Artículo 29.- Realizada la evaluación, tabulados sus resultados y obtenidos los promedios, los profesores obtendrán una calificación de 1 a 100; y se subdividirán en tres grupos.

Rangos	Grupo
Calificación de 85,00 a 100	A
Calificación de 84,99 a 65,00	B
Calificación inferior o igual a 64,99	C

CARRERAS	PORCENTAJES			
	A	B	C	TOTAL
ARQUITECTURA	78,95	21,05	0,00	100,00
AUDITORIA Y CONTABILIDAD	100,00	0,00	0,00	100,00
CENTRO DE IDIOMAS	100,00	0,00	0,00	100,00
CIENCIAS DE LA COMPUTACION	100,00	0,00	0,00	100,00
CIENCIAS DE LA COMUNICACIÓN	100,00	0,00	0,00	100,00
COMERCIO EXTERIOR	100,00	0,00	0,00	100,00
DERECHO	90,32	9,68	0,00	100,00
DISEÑO GRÁFICO	100,00	0,00	0,00	100,00
ECOTURISMO	100,00	0,00	0,00	100,00
EDUCACION INICIAL	88,89	11,11	0,00	100,00
FINANZAS Y RELACIONES COMERCIALES	100,00	0,00	0,00	100,00
MARKETING	100,00	0,00	0,00	100,00
ODONTOLOGIA	95,45	4,55	0,00	100,00
TOTALES	96,43	3,57	0,00	100,00

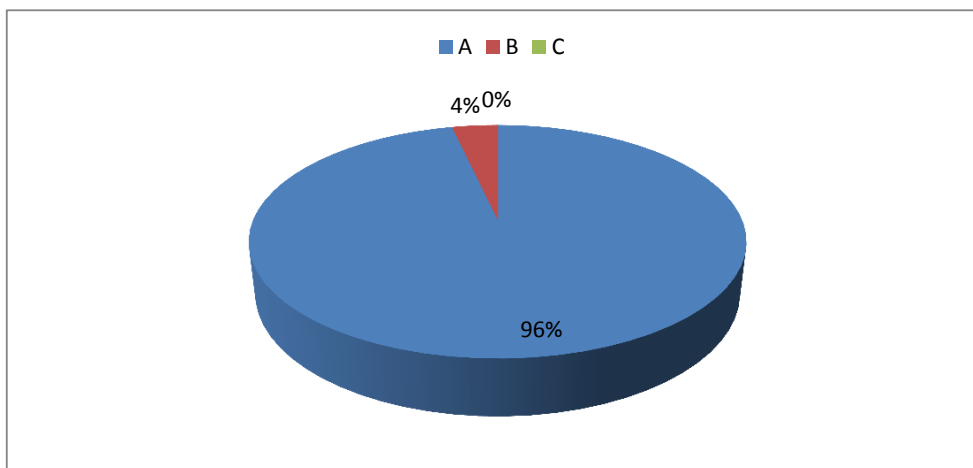

Elaborado por:

Ing. Marcos Gallegos Macías

Miembro Departamento de Evaluación y Gestión de la Calidad