

Reglamento de evaluación docente, Artículo 29.- Realizada la evaluación, tabulados sus resultados y obtenidos los promedios, los profesores obtendrán una calificación de 1 a 100; y se subdividirán en tres grupos.

Rangos	Grupo
Calificación de 85,00 a 100	A
Calificación de 84,99 a 65,00	B
Calificación inferior o igual a 64,99	C

CARRERA	PORCENTAJES			TOTAL
	A	B	C	
ARQUITECTURA	66,67	33,33	0,00	100,00
ARTES ESCÉNICAS	0,00	100,00	0,00	100,00
AUDITORIA Y CONTABILIDAD	100,00	0,00	0,00	100,00
CENTRO DE IDIOMAS	100,00	0,00	0,00	100,00
CIENCIAS DE LA COMPUTACIÓN	80,00	20,00	0,00	100,00
CIENCIAS DE LA COMUNICACIÓN	58,33	41,67	0,00	100,00
COMERCIO EXTERIOR	100,00	0,00	0,00	100,00
ODONTOLOGIA	95,24	4,76	0,00	100,00
DERECHO	76,67	23,33	0,00	100,00
DISEÑO GRÁFICO	72,73	27,27	0,00	100,00
ECOTURISMO	100,00	0,00	0,00	100,00
EDUCACION INICIAL	75,00	25,00	0,00	100,00
FINANZAS Y RELACIONES COMERCIALES	100,00	0,00	0,00	100,00
GESTION EMPRESARIAL	100,00	0,00	0,00	100,00
MARKETING	90,91	9,09	0,00	100,00
PRODUCCIÓN Y REALIZACIÓN DE TELEVISIÓN Y RADIO	50,00	50,00	0,00	100,00
TOTALES	79,10	20,90	0,00	100,00

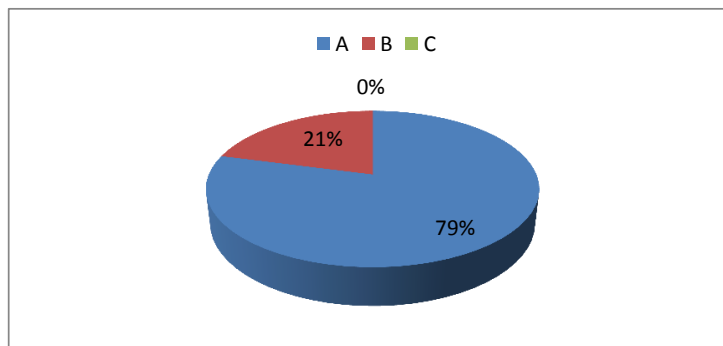

**Elaborado por:**

*Ing. Marcos Gallegos Macías*  
*Miembro Departamento de Evaluación y Gestión de la Calidad*