

DEPARTAMENTO DE EVALUACION Y GESTIÓN DE LA CALIDAD
EVALUACIÓN INTEGRAL DOCENTE
RESULTADOS
AÑO 2013

Reglamento de evaluación docente, Artículo 29.- Realizada la evaluación, tabulados sus resultados y obtenidos los promedios, los profesores obtendrán una calificación de 1 a 100; y se subdividirán en tres grupos.

| Rangos | Grupo |
|---------------------------------------|-------|
| Calificación de 85,00 a 100 | A |
| Calificación de 84,99 a 65,00 | B |
| Calificación inferior o igual a 64,99 | C |

| CARRERA | PORCENTAJES | | | TOTAL |
|-----------------------------------|--------------|--------------|-------------|---------------|
| | A | B | C | |
| ARQUITECTURA | 64,71 | 35,29 | 0,00 | 100,00 |
| AUDITORIA Y CONTABILIDAD | 100,00 | 0,00 | 0,00 | 100,00 |
| CENTRO DE IDIOMAS | 100,00 | 0,00 | 0,00 | 100,00 |
| CIENCIAS DE LA COMPUTACION | 100,00 | 0,00 | 0,00 | 100,00 |
| CIENCIAS DE LA COMUNICACIÓN | 40,00 | 60,00 | 0,00 | 100,00 |
| COMERCIO EXTERIOR | 100,00 | 0,00 | 0,00 | 100,00 |
| COSMETOLOGIA | 33,33 | 66,67 | 0,00 | 100,00 |
| DERECHO | 58,82 | 41,18 | 0,00 | 100,00 |
| DISEÑO GRÁFICO | 54,55 | 45,45 | 0,00 | 100,00 |
| ECOTURISMO | 100,00 | 0,00 | 0,00 | 100,00 |
| EDUCACION INICIAL | 83,33 | 16,67 | 0,00 | 100,00 |
| FINANZAS Y RELACIONES COMERCIALES | 75,00 | 25,00 | 0,00 | 100,00 |
| MARKETING | 88,89 | 11,11 | 0,00 | 100,00 |
| ODONTOLOGIA | 64,71 | 35,29 | 0,00 | 100,00 |
| TOTALES | 75,95 | 24,05 | 0,00 | 100,00 |

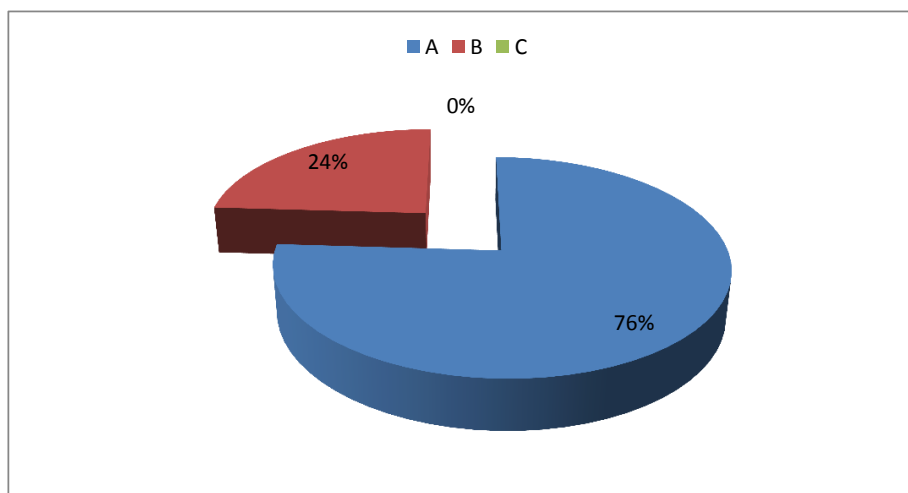

Elaborado por:

Ing. Marcos Gallegos Macías

Miembro Departamento de Evaluación y Gestión de la Calidad